

Kreisverwaltung Gütersloh
Herzebrocker Straße 140
33334 Gütersloh
2.2.4 Straßenverkehr

Verkehrsuntersuchung

Halle/Westfalen Teutoburger Straße

Höchstgeschwindigkeit:

30 km/h

Meßstelle:

Höhe Grundschule Künsebeck

Meßzeitraum:

26.08.2020 - 27.08.2020

**Kreisverwaltung Gütersloh
Herzebrocker Straße 140
33334 Gütersloh
2.2.4 Straßenverkehr**

Zählstellenummer: 03349518
AUSWERTUNG_DECKBLATT_GESAMT

Auswertung nach Fahrzeugarten

Zählstellennummer: 03349518
Stadt / Gemeinde: Halle/Westfalen
Straßenbezeichnung: Teutoburger Straße
Lage der Meßstelle: Höhe Grundschule Künsebeck
Fahrtrichtung: Talstraße
Meßzeitraum: 26.08.2020 - 27.08.2020
Zählintervall (min): 60

absolute Anteile

	PKW	LKW	LKW-Zug	KOM	sonstige	Gesamt
Mi 26.08.20	356	12	2	0	0	370
Do 27.08.20	357	14	1	0	0	372
Wochensumme	713	26	3	0	0	742
Tagesschnitt	357	13	2			371

prozentuale Anteile

	PKW	LKW	LKW-Zug	KOM	sonstige
Mi 26.08.20	96,22	3,24	0,54	0,00	0,00
Do 27.08.20	95,97	3,76	0,27	0,00	0,00

Berücksichtigt wurden die Uhrzeiten von: 00:00 bis: 24:00

Auswertung nach Fahrzeugarten

Zählstellennummer: 03349518
Stadt / Gemeinde: Halle/Westfalen
Straßenbezeichnung: Teutoburger Straße
Lage der Meßstelle: Höhe Grundschule Künsebeck
Fahrtrichtung: Dürkopstraße
Meßzeitraum: 26.08.2020 - 27.08.2020
Zählintervall (min): 60

absolute Anteile

	PKW	LKW	LKW-Zug	KOM	sonstige	Gesamt
Mi 26.08.20	259	4	0	0	0	263
Do 27.08.20	293	7	2	0	1	303
Wochensumme	552	11	2	0	1	566
Tagesschnitt	276	6	1		1	283

prozentuale Anteile

	PKW	LKW	LKW-Zug	KOM	sonstige
Mi 26.08.20	98,48	1,52	0,00	0,00	0,00
Do 27.08.20	96,70	2,31	0,66	0,00	0,33

Berücksichtigt wurden die Uhrzeiten von: 00:00 bis: 24:00

Auswertung nach Fahrzeugarten

Zählstellennummer: 03349518
 Stadt / Gemeinde: Halle/Westfalen
 Straßenbezeichnung: Teutoburger Straße
 Lage der Meßstelle: Höhe Grundschule Künsebeck
 Fahrtrichtung: beide Richtungen
 Meßzeitraum: 26.08.2020 - 27.08.2020
 Zählintervall (min): 60

absolute Anteile						
	PKW	LKW	LKW-Zug	KOM	sonstige	Gesamt
Mi 26.08.20	615	16	2	0	0	633
Do 27.08.20	650	21	3	0	1	675
Wochensumme	1265	37	5	0	1	1308
Tagesschnitt	633	19	3		1	654

prozentuale Anteile					
	PKW	LKW	LKW-Zug	KOM	sonstige
Mi 26.08.20	97,16	2,53	0,32	0,00	0,00
Do 27.08.20	96,30	3,11	0,44	0,00	0,15
Berücksichtigt wurden die Uhrzeiten		von:	00:00	bis:	24:00

Auswertung nach Fahrzeugarten

Zählstellenummer: 03349518
 Stadt / Gemeinde: Halle/Westfalen

Lage der Meßstelle: Höhe Grundschule Künsebeck
 Straßenbezeichnung: Teutoburger Straße
 Fahrtrichtung: Talstraße

Berücksichtigt wurden die Uhrzeiten von: 00:00 bis: 24:00

absolute Anteile

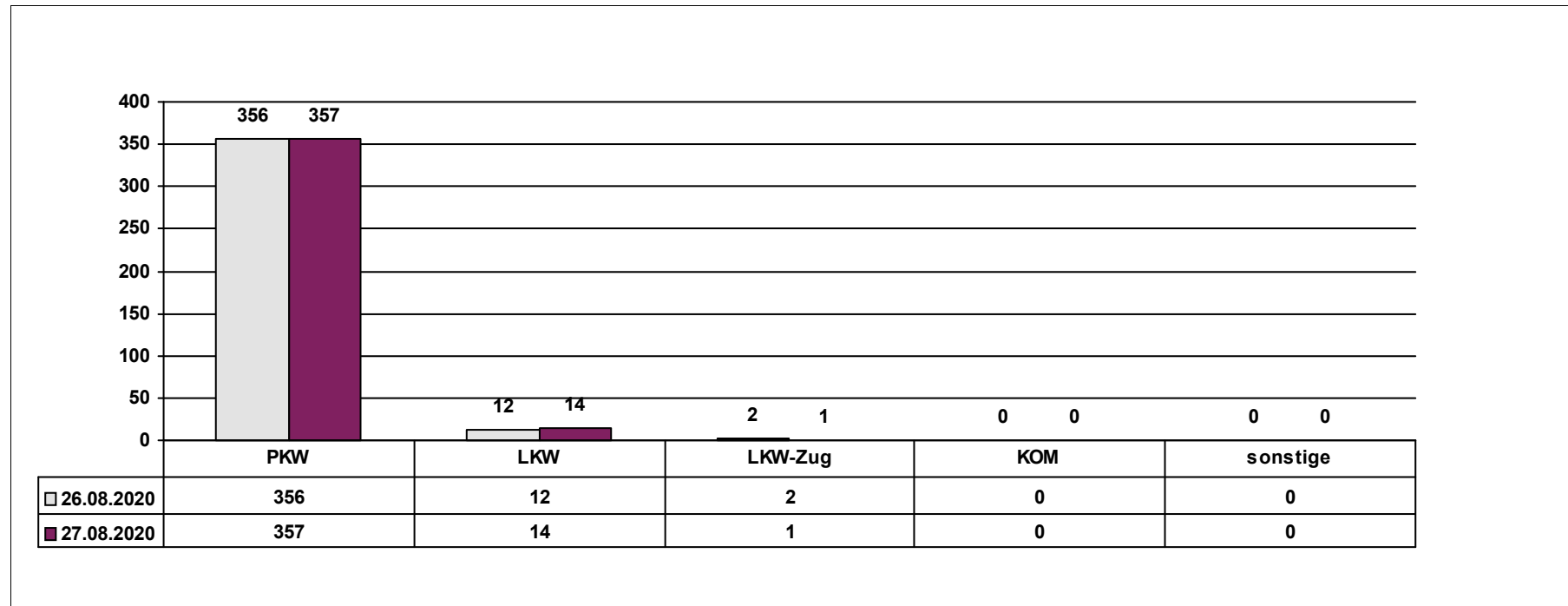

Auswertung nach Fahrzeugarten

Zählstellennummer: 03349518
 Stadt / Gemeinde: Halle/Westfalen
 Lage der Meßstelle: Höhe Grundschule Künsebeck
 Straßenbezeichnung: Teutoburger Straße
 Fahrtrichtung: Dürkoppstraße

Berücksichtigt wurden die Uhrzeiten von: 00:00 bis: 24:00

absolute Anteile

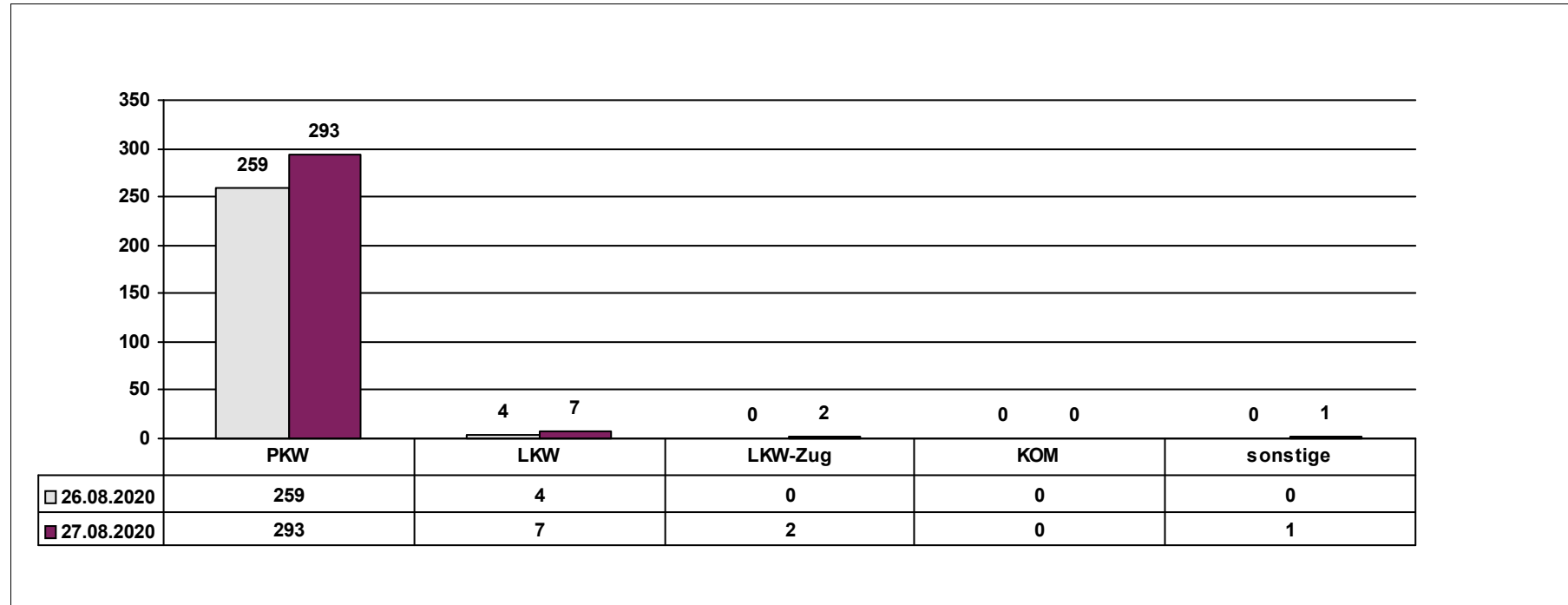

Auswertung nach Fahrzeugarten

Zählstellennummer: 03349518
 Stadt / Gemeinde: Halle/Westfalen

Lage der Meßstelle: Höhe Grundschule Künsebeck
 Straßenbezeichnung: Teutoburger Straße
 Fahrrichtung: beide Richtungen

Berücksichtigt wurden die Uhrzeiten von: 00:00 bis: 24:00

absolute Anteile

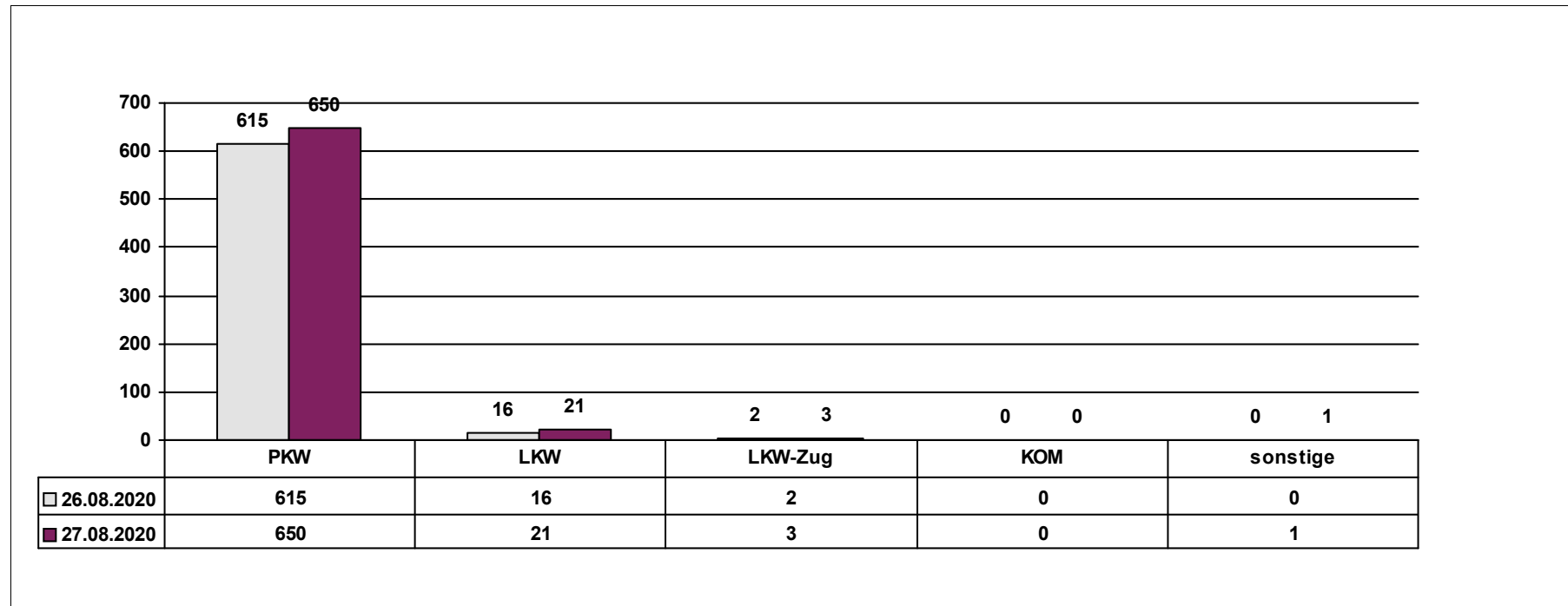

Auswertung nach Fahrzeugarten

Zählstellenummer: 03349518
 Stadt / Gemeinde: Halle/Westfalen

Lage der Meßstelle: Höhe Grundschule Künsebeck
 Straßenbezeichnung: Teutoburger Straße
 Fahrtrichtung: Talstraße

Berücksichtigt wurden die Uhrzeiten von: 00:00 bis: 24:00

prozentuale Anteile

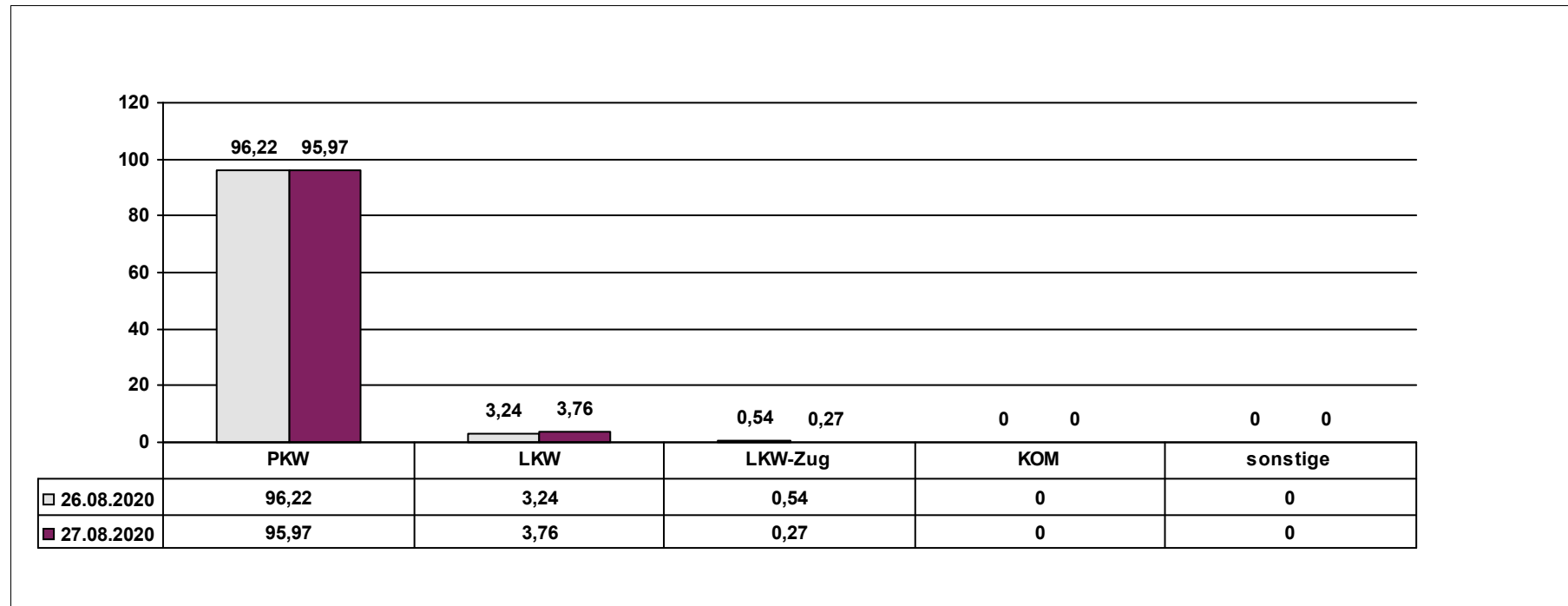

Auswertung nach Fahrzeugarten

Zählstellenummer: 03349518
 Stadt / Gemeinde: Halle/Westfalen

Lage der Meßstelle: Höhe Grundschule Künsebeck
 Straßenbezeichnung: Teutoburger Straße
 Fahrtrichtung: Dürkoppstraße

Berücksichtigt wurden die Uhrzeiten von: 00:00 bis: 24:00

prozentuale Anteile

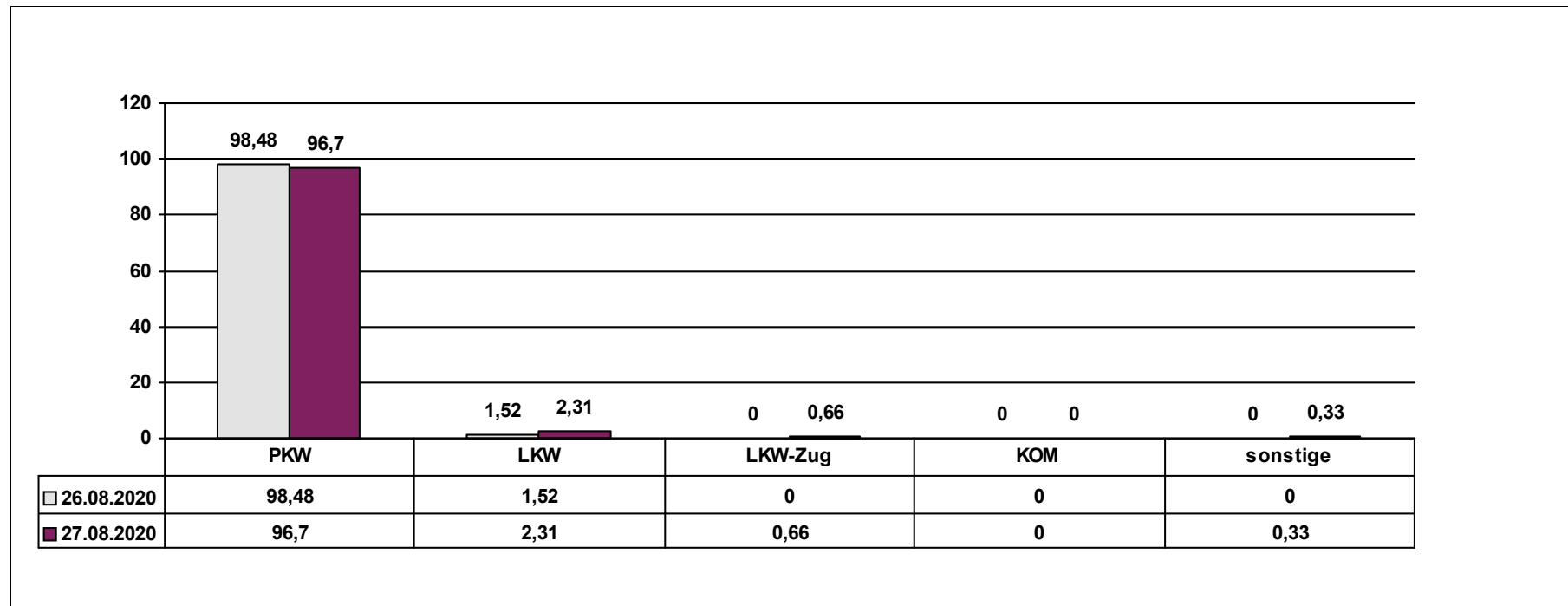

Auswertung nach Fahrzeugarten

Zählstellennummer: 03349518
 Stadt / Gemeinde: Halle/Westfalen

Lage der Meßstelle: Höhe Grundschule Künsebeck
 Straßenbezeichnung: Teutoburger Straße
 Fahrrichtung: beide Richtungen

Berücksichtigt wurden die Uhrzeiten von: 00:00 bis: 24:00

prozentuale Anteile

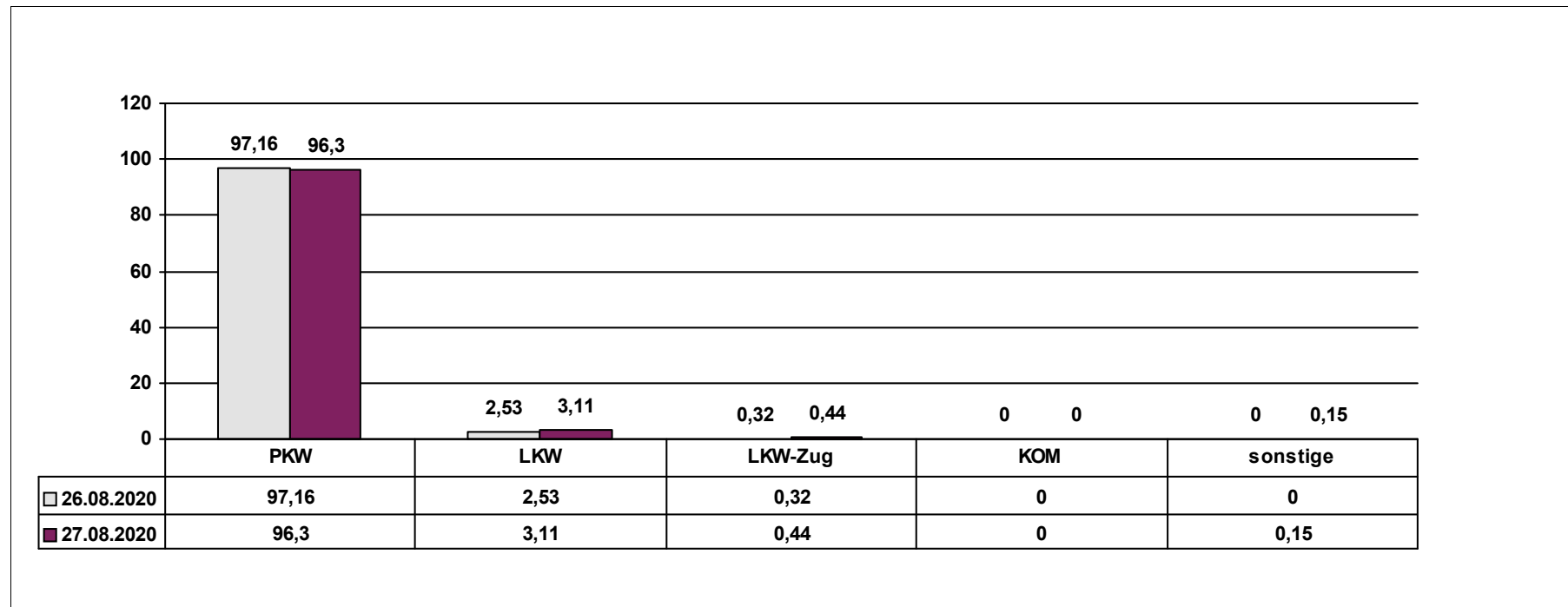

Auswertung nach Fahrzeugmengen

Zählstellennummer: 03349518
Stadt / Gemeinde: Halle/Westfalen
Straßenbezeichnung: Teutoburger Straße
Lage der Meßstelle: Höhe Grundschule Künsebeck
Fahrtrichtung: Talstraße
Meßzeitraum: 26.08.2020 - 27.08.2020
Zählintervall (min): 60

absolute Anteile

Uhrzeit	PKW	LKW	LKW-Zug	KOM	sonstige	Gesamt	Prozent
Mi 26.08.20 00:00 - 01:00	1	0	0	0	0	1	0,13
Mi 26.08.20 01:00 - 02:00	0	0	0	0	0	0	0,00
Mi 26.08.20 02:00 - 03:00	0	0	0	0	0	0	0,00
Mi 26.08.20 03:00 - 04:00	1	0	0	0	0	1	0,13
Mi 26.08.20 04:00 - 05:00	4	0	0	0	0	4	0,54
Mi 26.08.20 05:00 - 06:00	7	0	0	0	0	7	0,94
Mi 26.08.20 06:00 - 07:00	33	2	0	0	0	35	4,72
Mi 26.08.20 07:00 - 08:00	40	4	0	0	0	44	5,93
Mi 26.08.20 08:00 - 09:00	11	0	0	0	0	11	1,48
Mi 26.08.20 09:00 - 10:00	6	0	0	0	0	6	0,81
Mi 26.08.20 10:00 - 11:00	20	1	0	0	0	21	2,83
Mi 26.08.20 11:00 - 12:00	20	1	0	0	0	21	2,83
Mi 26.08.20 12:00 - 13:00	29	0	1	0	0	30	4,04
Mi 26.08.20 13:00 - 14:00	21	0	0	0	0	21	2,83
Mi 26.08.20 14:00 - 15:00	32	1	0	0	0	33	4,45
Mi 26.08.20 15:00 - 16:00	31	2	1	0	0	34	4,58
Mi 26.08.20 16:00 - 17:00	30	0	0	0	0	30	4,04
Mi 26.08.20 17:00 - 18:00	23	0	0	0	0	23	3,10
Mi 26.08.20 18:00 - 19:00	20	1	0	0	0	21	2,83
Mi 26.08.20 19:00 - 20:00	14	0	0	0	0	14	1,89
Mi 26.08.20 20:00 - 21:00	5	0	0	0	0	5	0,67
Mi 26.08.20 21:00 - 22:00	6	0	0	0	0	6	0,81
Mi 26.08.20 22:00 - 23:00	2	0	0	0	0	2	0,27
Mi 26.08.20 23:00 - 24:00	0	0	0	0	0	0	0,00
Do 27.08.20 00:00 - 01:00	0	0	0	0	0	0	0,00
Do 27.08.20 01:00 - 02:00	1	0	0	0	0	1	0,13
Do 27.08.20 02:00 - 03:00	1	0	0	0	0	1	0,13
Do 27.08.20 03:00 - 04:00	1	0	0	0	0	1	0,13
Do 27.08.20 04:00 - 05:00	4	0	0	0	0	4	0,54
Do 27.08.20 05:00 - 06:00	8	1	0	0	0	9	1,21
Do 27.08.20 06:00 - 07:00	31	1	0	0	0	32	4,31
Do 27.08.20 07:00 - 08:00	29	3	0	0	0	32	4,31
Do 27.08.20 08:00 - 09:00	19	1	0	0	0	20	2,70
Do 27.08.20 09:00 - 10:00	24	0	0	0	0	24	3,23
Do 27.08.20 10:00 - 11:00	24	1	0	0	0	25	3,37
Do 27.08.20 11:00 - 12:00	18	1	0	0	0	19	2,56
Do 27.08.20 12:00 - 13:00	22	0	1	0	0	23	3,10
Do 27.08.20 13:00 - 14:00	23	1	0	0	0	24	3,23

Zählstellennummer: 03349518

AUSWERTUNG_DECKBLATT_ANZ_WK_01

Do	27.08.20	14:00 - 15:00	33	0	0	0	0	33	4,45
Do	27.08.20	15:00 - 16:00	25	2	0	0	0	27	3,64
Do	27.08.20	16:00 - 17:00	17	0	0	0	0	17	2,29
Do	27.08.20	17:00 - 18:00	28	2	0	0	0	30	4,04
Do	27.08.20	18:00 - 19:00	20	0	0	0	0	20	2,70
Do	27.08.20	19:00 - 20:00	16	0	0	0	0	16	2,16
Do	27.08.20	20:00 - 21:00	7	0	0	0	0	7	0,94
Do	27.08.20	21:00 - 22:00	4	1	0	0	0	5	0,67
Do	27.08.20	22:00 - 23:00	2	0	0	0	0	2	0,27
Do	27.08.20	23:00 - 24:00	0	0	0	0	0	0	0,00

absolute Anteile in bestimmten Zeiträumen

			PKW	LKW	LKW-Zug	KOM	sonstige		Gesamt
Mi	26.08.20	00:00 - 24:00	356	12	2	0	0		370
Do	27.08.20	00:00 - 24:00	357	14	1	0	0		372
		00:00 - 24:00	713	26	3	0	0		742
Mi	26.08.20	06:00 - 18:00	296	11	2	0	0		309
Do	27.08.20	06:00 - 18:00	293	12	1	0	0		306
		06:00 - 18:00	589	23	3	0	0		615
Mi	26.08.20	18:00 - 06:00	60	1	0	0	0		61
Do	27.08.20	18:00 - 06:00	64	2	0	0	0		66
		18:00 - 06:00	124	3	0	0	0		127
Mi	26.08.20	15:00 - 18:00	84	2	1	0	0		87
Do	27.08.20	15:00 - 18:00	70	4	0	0	0		74
		15:00 - 18:00	154	6	1	0	0		161
Mi	26.08.20	07:00 - 09:00	51	4	0	0	0		55
Do	27.08.20	07:00 - 09:00	48	4	0	0	0		52
		07:00 - 09:00	99	8	0	0	0		107

Berücksichtigt wurden die Uhrzeiten von: 00:00 bis: 24:00

Auswertung nach Fahrzeugmengen

Zählstellennummer: 03349518
Stadt / Gemeinde: Halle/Westfalen
Straßenbezeichnung: Teutoburger Straße
Lage der Meßstelle: Höhe Grundschule Künsebeck
Fahrtrichtung: Dürkoppstraße
Meßzeitraum: 26.08.2020 - 27.08.2020
Zählintervall (min): 60

absolute Anteile									
Uhrzeit	PKW	LKW	LKW-Zug	KOM	sonstige	Gesamt	Prozent		
Mi 26.08.20 00:00 - 01:00	0	0	0	0	0	0	0,00		
Mi 26.08.20 01:00 - 02:00	0	0	0	0	0	0	0,00		
Mi 26.08.20 02:00 - 03:00	0	0	0	0	0	0	0,00		
Mi 26.08.20 03:00 - 04:00	0	0	0	0	0	0	0,00		
Mi 26.08.20 04:00 - 05:00	9	0	0	0	0	9	1,21		
Mi 26.08.20 05:00 - 06:00	12	0	0	0	0	12	1,62		
Mi 26.08.20 06:00 - 07:00	24	0	0	0	0	24	3,23		
Mi 26.08.20 07:00 - 08:00	35	0	0	0	0	35	4,72		
Mi 26.08.20 08:00 - 09:00	9	1	0	0	0	10	1,35		
Mi 26.08.20 09:00 - 10:00	13	1	0	0	0	14	1,89		
Mi 26.08.20 10:00 - 11:00	6	0	0	0	0	6	0,81		
Mi 26.08.20 11:00 - 12:00	14	0	0	0	0	14	1,89		
Mi 26.08.20 12:00 - 13:00	19	1	0	0	0	20	2,70		
Mi 26.08.20 13:00 - 14:00	17	1	0	0	0	18	2,43		
Mi 26.08.20 14:00 - 15:00	22	0	0	0	0	22	2,96		
Mi 26.08.20 15:00 - 16:00	22	0	0	0	0	22	2,96		
Mi 26.08.20 16:00 - 17:00	14	0	0	0	0	14	1,89		
Mi 26.08.20 17:00 - 18:00	14	0	0	0	0	14	1,89		
Mi 26.08.20 18:00 - 19:00	12	0	0	0	0	12	1,62		
Mi 26.08.20 19:00 - 20:00	8	0	0	0	0	8	1,08		
Mi 26.08.20 20:00 - 21:00	3	0	0	0	0	3	0,40		
Mi 26.08.20 21:00 - 22:00	4	0	0	0	0	4	0,54		
Mi 26.08.20 22:00 - 23:00	1	0	0	0	0	1	0,13		
Mi 26.08.20 23:00 - 24:00	1	0	0	0	0	1	0,13		
Do 27.08.20 00:00 - 01:00	0	0	0	0	0	0	0,00		
Do 27.08.20 01:00 - 02:00	0	0	0	0	0	0	0,00		
Do 27.08.20 02:00 - 03:00	0	0	0	0	0	0	0,00		
Do 27.08.20 03:00 - 04:00	0	0	0	0	0	0	0,00		
Do 27.08.20 04:00 - 05:00	10	1	0	0	0	11	1,48		
Do 27.08.20 05:00 - 06:00	9	0	0	0	1	10	1,35		
Do 27.08.20 06:00 - 07:00	26	0	0	0	0	26	3,50		
Do 27.08.20 07:00 - 08:00	16	0	1	0	0	17	2,29		
Do 27.08.20 08:00 - 09:00	16	1	0	0	0	17	2,29		
Do 27.08.20 09:00 - 10:00	18	1	0	0	0	19	2,56		
Do 27.08.20 10:00 - 11:00	21	1	1	0	0	23	3,10		
Do 27.08.20 11:00 - 12:00	21	0	0	0	0	21	2,83		
Do 27.08.20 12:00 - 13:00	21	0	0	0	0	21	2,83		
Do 27.08.20 13:00 - 14:00	14	1	0	0	0	15	2,02		

Zählstellennummer: 03349518

AUSWERTUNG_DECKBLATT_ANZ_WK_02

Do	27.08.20	14:00 - 15:00	20	1	0	0	0	21	2,83
Do	27.08.20	15:00 - 16:00	19	1	0	0	0	20	2,70
Do	27.08.20	16:00 - 17:00	27	0	0	0	0	27	3,64
Do	27.08.20	17:00 - 18:00	15	0	0	0	0	15	2,02
Do	27.08.20	18:00 - 19:00	14	0	0	0	0	14	1,89
Do	27.08.20	19:00 - 20:00	19	0	0	0	0	19	2,56
Do	27.08.20	20:00 - 21:00	3	0	0	0	0	3	0,40
Do	27.08.20	21:00 - 22:00	0	0	0	0	0	0	0,00
Do	27.08.20	22:00 - 23:00	2	0	0	0	0	2	0,27
Do	27.08.20	23:00 - 24:00	2	0	0	0	0	2	0,27

absolute Anteile in bestimmten Zeiträumen

			PKW	LKW	LKW-Zug	KOM	sonstige		Gesamt
Mi	26.08.20	00:00 - 24:00	259	4	0	0	0		263
Do	27.08.20	00:00 - 24:00	293	7	2	0	1		303
		00:00 - 24:00	552	11	2	0	1		566
Mi	26.08.20	06:00 - 18:00	209	4	0	0	0		213
Do	27.08.20	06:00 - 18:00	234	6	2	0	0		242
		06:00 - 18:00	443	10	2	0	0		455
Mi	26.08.20	18:00 - 06:00	50	0	0	0	0		50
Do	27.08.20	18:00 - 06:00	59	1	0	0	1		61
		18:00 - 06:00	109	1	0	0	1		111
Mi	26.08.20	15:00 - 18:00	50	0	0	0	0		50
Do	27.08.20	15:00 - 18:00	61	1	0	0	0		62
		15:00 - 18:00	111	1	0	0	0		112
Mi	26.08.20	07:00 - 09:00	44	1	0	0	0		45
Do	27.08.20	07:00 - 09:00	32	1	1	0	0		34
		07:00 - 09:00	76	2	1	0	0		79

Berücksichtigt wurden die Uhrzeiten von: 00:00 bis: 24:00

Auswertung nach Fahrzeugmengen

Zählstellennummer: 03349518
Stadt / Gemeinde: Halle/Westfalen
Straßenbezeichnung: Teutoburger Straße
Lage der Meßstelle: Höhe Grundschule Künsebeck
Fahrtrichtung: beide Richtungen
Meßzeitraum: 26.08.2020 - 27.08.2020
Zählintervall (min): 60

absolute Anteile									
Uhrzeit	PKW	LKW	LKW-Zug	KOM	sonstige	Gesamt	Prozent		
Mi 26.08.20 00:00 - 01:00	1	0	0	0	0	1	0,13		
Mi 26.08.20 01:00 - 02:00	0	0	0	0	0	0	0,00		
Mi 26.08.20 02:00 - 03:00	0	0	0	0	0	0	0,00		
Mi 26.08.20 03:00 - 04:00	1	0	0	0	0	1	0,13		
Mi 26.08.20 04:00 - 05:00	13	0	0	0	0	13	1,75		
Mi 26.08.20 05:00 - 06:00	19	0	0	0	0	19	2,56		
Mi 26.08.20 06:00 - 07:00	57	2	0	0	0	59	7,95		
Mi 26.08.20 07:00 - 08:00	75	4	0	0	0	79	10,65		
Mi 26.08.20 08:00 - 09:00	20	1	0	0	0	21	2,83		
Mi 26.08.20 09:00 - 10:00	19	1	0	0	0	20	2,70		
Mi 26.08.20 10:00 - 11:00	26	1	0	0	0	27	3,64		
Mi 26.08.20 11:00 - 12:00	34	1	0	0	0	35	4,72		
Mi 26.08.20 12:00 - 13:00	48	1	1	0	0	50	6,74		
Mi 26.08.20 13:00 - 14:00	38	1	0	0	0	39	5,26		
Mi 26.08.20 14:00 - 15:00	54	1	0	0	0	55	7,41		
Mi 26.08.20 15:00 - 16:00	53	2	1	0	0	56	7,55		
Mi 26.08.20 16:00 - 17:00	44	0	0	0	0	44	5,93		
Mi 26.08.20 17:00 - 18:00	37	0	0	0	0	37	4,99		
Mi 26.08.20 18:00 - 19:00	32	1	0	0	0	33	4,45		
Mi 26.08.20 19:00 - 20:00	22	0	0	0	0	22	2,96		
Mi 26.08.20 20:00 - 21:00	8	0	0	0	0	8	1,08		
Mi 26.08.20 21:00 - 22:00	10	0	0	0	0	10	1,35		
Mi 26.08.20 22:00 - 23:00	3	0	0	0	0	3	0,40		
Mi 26.08.20 23:00 - 24:00	1	0	0	0	0	1	0,13		
Do 27.08.20 00:00 - 01:00	0	0	0	0	0	0	0,00		
Do 27.08.20 01:00 - 02:00	1	0	0	0	0	1	0,13		
Do 27.08.20 02:00 - 03:00	1	0	0	0	0	1	0,13		
Do 27.08.20 03:00 - 04:00	1	0	0	0	0	1	0,13		
Do 27.08.20 04:00 - 05:00	14	1	0	0	0	15	2,02		
Do 27.08.20 05:00 - 06:00	17	1	0	0	1	19	2,56		
Do 27.08.20 06:00 - 07:00	57	1	0	0	0	58	7,82		
Do 27.08.20 07:00 - 08:00	45	3	1	0	0	49	6,60		
Do 27.08.20 08:00 - 09:00	35	2	0	0	0	37	4,99		
Do 27.08.20 09:00 - 10:00	42	1	0	0	0	43	5,80		
Do 27.08.20 10:00 - 11:00	45	2	1	0	0	48	6,47		
Do 27.08.20 11:00 - 12:00	39	1	0	0	0	40	5,39		
Do 27.08.20 12:00 - 13:00	43	0	1	0	0	44	5,93		
Do 27.08.20 13:00 - 14:00	37	2	0	0	0	39	5,26		

Zählstellennummer: 03349518

Do	27.08.20	14:00 - 15:00	53	1	0	0	0	54	7,28
Do	27.08.20	15:00 - 16:00	44	3	0	0	0	47	6,33
Do	27.08.20	16:00 - 17:00	44	0	0	0	0	44	5,93
Do	27.08.20	17:00 - 18:00	43	2	0	0	0	45	6,06
Do	27.08.20	18:00 - 19:00	34	0	0	0	0	34	4,58
Do	27.08.20	19:00 - 20:00	35	0	0	0	0	35	4,72
Do	27.08.20	20:00 - 21:00	10	0	0	0	0	10	1,35
Do	27.08.20	21:00 - 22:00	4	1	0	0	0	5	0,67
Do	27.08.20	22:00 - 23:00	4	0	0	0	0	4	0,54
Do	27.08.20	23:00 - 24:00	2	0	0	0	0	2	0,27

absolute Anteile in bestimmten Zeiträumen

		PKW	LKW	LKW-Zug	KOM	sonstige	Gesamt	
Mi	26.08.20	00:00 - 24:00	615	16	2	0	0	633
Do	27.08.20	00:00 - 24:00	650	21	3	0	1	675
		00:00 - 24:00	1265	37	5	0	1	1308
Mi	26.08.20	06:00 - 18:00	505	15	2	0	0	522
Do	27.08.20	06:00 - 18:00	527	18	3	0	0	548
		06:00 - 18:00	1032	33	5	0	0	1070
Mi	26.08.20	18:00 - 06:00	110	1	0	0	0	111
Do	27.08.20	18:00 - 06:00	123	3	0	0	1	127
		18:00 - 06:00	233	4	0	0	1	238
Mi	26.08.20	15:00 - 18:00	134	2	1	0	0	137
Do	27.08.20	15:00 - 18:00	131	5	0	0	0	136
		15:00 - 18:00	265	7	1	0	0	273
Mi	26.08.20	07:00 - 09:00	95	5	0	0	0	100
Do	27.08.20	07:00 - 09:00	80	5	1	0	0	86
		07:00 - 09:00	175	10	1	0	0	186

Berücksichtigt wurden die Uhrzeiten von: 00:00 bis: 24:00

Kreisverwaltung Gütersloh
Herzebrocker Straße 140
33334 Gütersloh
2.2.4 Straßenverkehr

Auswertung nach Fahrzeugmengen

Zählstellennummer: 03349518
Stadt / Gemeinde: Halle/Westfalen

Lage der Meßstelle: Höhe Grundschule Künsebeck
Straßenbezeichnung: Teutoburger Straße
Fahrtrichtung: Talstraße

Berücksichtigt wurden die Uhrzeiten von: 00:00 bis: 24:00

absolute Anteile

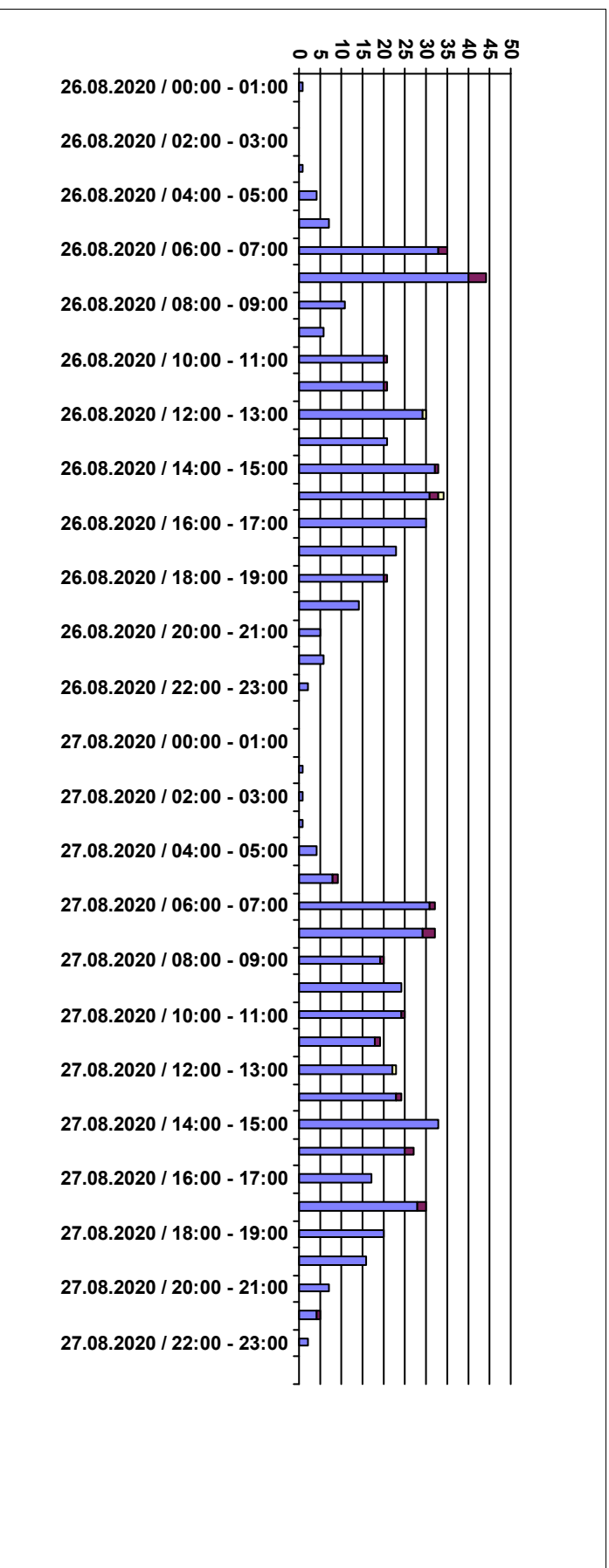

Kreisverwaltung Gütersloh
Herzebrocker Straße 140
33334 Gütersloh
2.2.4 Straßenverkehr

Auswertung nach Fahrzeugmengen

Zählstellennummer: 03349518
Stadt / Gemeinde: Halle/Westfalen

Lage der Meßstelle: Höhe Grundschule Künsebeck
Straßenbezeichnung: Teutoburger Straße
Fahrtrichtung: Dürkoppstraße

Berücksichtigt wurden die Uhrzeiten von: 00:00 bis: 24:00

absolute Anteile

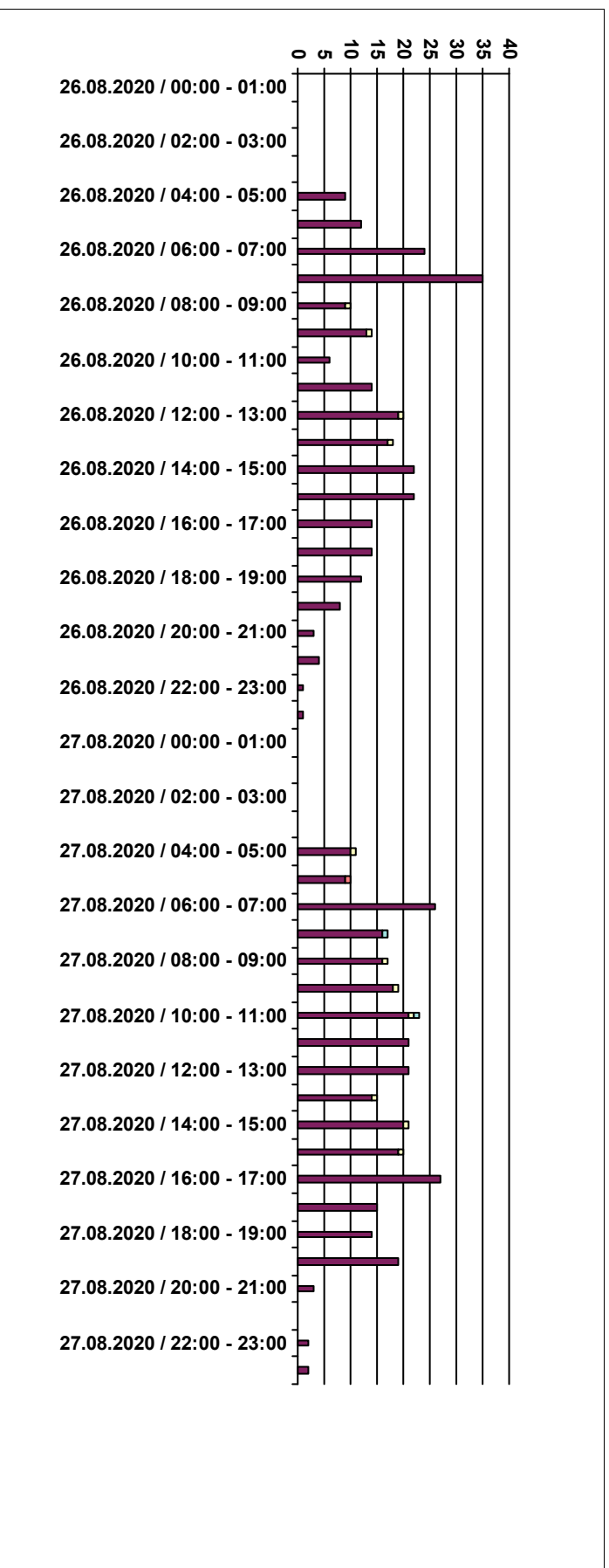

Kreisverwaltung Gütersloh
Herzebrocker Straße 140
33334 Gütersloh
2.2.4 Straßenverkehr

Auswertung nach Fahrzeugmengen

Zählstellennummer: 03349518
Stadt / Gemeinde: Halle/Westfalen

Lage der Meßstelle: Höhe Grundschule Künsebeck
Straßenbezeichnung: Teutoburger Straße
Fahrtrichtung: beide Richtungen

Berücksichtigt wurden die Uhrzeiten von: 00:00 bis: 24:00

absolute Anteile

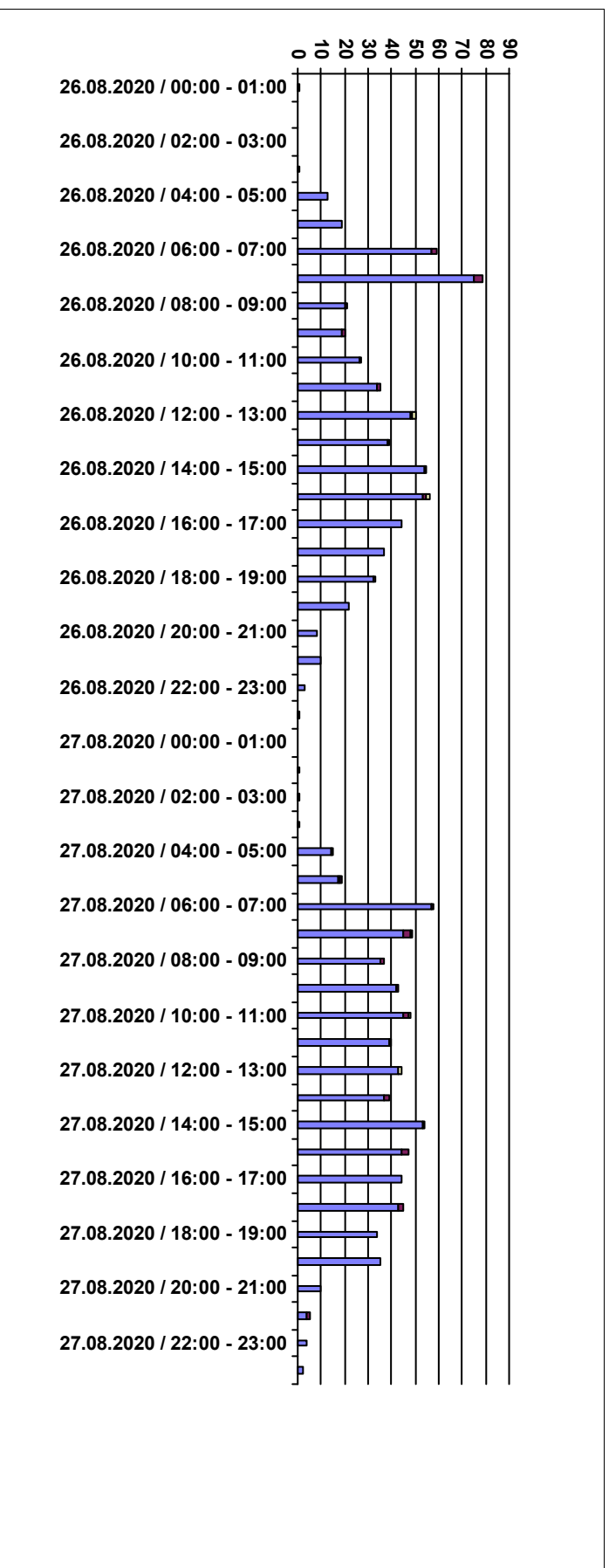

Auswertung nach Geschwindigkeiten

Zählstellennummer: 03349518
Stadt / Gemeinde: Halle/Westfalen
Straßenbezeichnung: Teutoburger Straße
Lage der Meßstelle: Höhe Grundschule Künsebeck
Fahrtrichtung: Talstraße
Meßzeitraum: 26.08.2020 - 27.08.2020
Zählintervall (min): 60

Geschwindigkeiten

	Anzahl Fahrzeuge	Durchschnittsgeschwindigkeit	V85-Geschwindigkeit
Mi 26.08.20	394	28,68 km/h	36,22 km/h
Do 27.08.20	396	28,33 km/h	35,80 km/h

Berücksichtigt wurden die Uhrzeiten von: 00:00 bis: 24:00

Auswertung nach Geschwindigkeiten

Zählstellennummer: 03349518
Stadt / Gemeinde: Halle/Westfalen
Straßenbezeichnung: Teutoburger Straße
Lage der Meßstelle: Höhe Grundschule Künsebeck
Fahrtrichtung: Dürkopstraße
Meßzeitraum: 26.08.2020 - 27.08.2020
Zählintervall (min): 60

Geschwindigkeiten

	Anzahl Fahrzeuge	Durchschnittsgeschwindigkeit	V85-Geschwindigkeit
Mi 26.08.20	263	28,84 km/h	34,19 km/h
Do 27.08.20	303	27,71 km/h	32,60 km/h
Berücksichtigt wurden die Uhrzeiten	von:	00:00	bis: 24:00

Auswertung nach Geschwindigkeiten

Zählstellennummer: 03349518
Stadt / Gemeinde: Halle/Westfalen
Straßenbezeichnung: Teutoburger Straße
Lage der Meßstelle: Höhe Grundschule Künsebeck
Fahrtrichtung: beide Richtungen
Meßzeitraum: 26.08.2020 - 27.08.2020
Zählintervall (min): 60

Geschwindigkeiten

	Anzahl Fahrzeuge	Durchschnittsgeschwindigkeit	V85-Geschwindigkeit
Mi 26.08.20	657	28,74 km/h	35,39 km/h
Do 27.08.20	699	28,06 km/h	34,46 km/h
Berücksichtigt wurden die Uhrzeiten	von:	00:00	bis: 24:00